

¿QUÉ ES LA INICIATIVA DE REDUCCIÓN DE EMISIONES (IRE)?



¿QUÉ ES LA IRE?

La Iniciativa de Reducción de Emisiones (IRE) busca probar el modelo de manejo integrado del territorio para REDD+. Contempla el enfoque de manejo integral del territorio en el ámbito rural y retoma las lecciones aprendidas en las Áreas de Acción Temprana REDD+. La IRE busca promover un enfoque dual: de arriba hacia abajo y de abajo hacia arriba, estableciendo el vínculo entre la planeación a nivel del territorio, considerando las necesidades locales, la planeación y programación presupuestal que se realiza a nivel federal y estatal. La IRE se desarrollará en 5 estados (Campeche, Chiapas, Jalisco, Quintana Roo y Yucatán).

¿QUÉ PROPONE LA IRE?

Coordinación intersectorial para la alineación de políticas que promueva el desarrollo rural sustentable a través de la articulación de la inversión pública

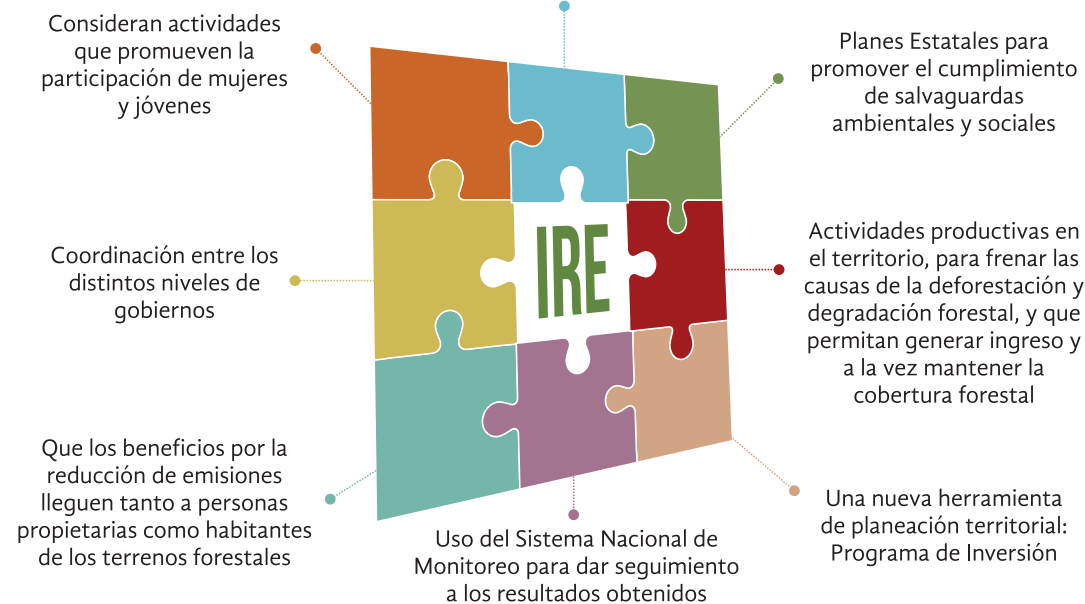

*La IRE se presentó al Fondo Cooperativo para el Carbono de los Bosques (FCPF, por sus siglas en inglés) para aspirar a un pago por resultados por la reducción de emisiones.

*REDD+: Reducción de Emisiones por Deforestación y Degradación forestal, Conservación, aumento y manejo sostenible de los acervos de carbono en los bosques.

MANEJO INTEGRADO DEL TERRITORIO

